2020年军队文职人员《药学》真题

1、 单选题

下列对静脉补钾的浓度和速度描述正确的是

A： 浓度一般不超过20mmol/L，滴速不超过750mg/h
B： 浓度一般不超过30mmol/L，滴速不超过750mg/h
C： 浓度一般不超过20mmol/L，滴速不超过550mg/h
D： 浓度一般不超过30mmol/L，滴速不超过550mg/h
E： 浓度一般不超过40mmol/L，滴速不超过750mg/h

2、 单选题

水杨酸类降低齐多夫定的清除率，应避免联用，其作用机制是

A： 抑制肝P450酶系统
B： 抑制葡萄糖醛酸化
C： 竞争代谢途径
D： 竞争与血浆蛋白结合
E： 影响齐多夫定得血药浓度

3、 单选题

芬太尼的化学结构是

A. 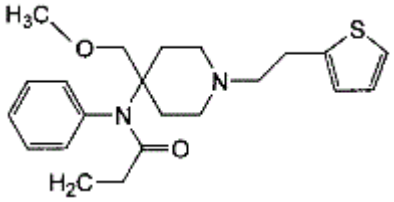

B. 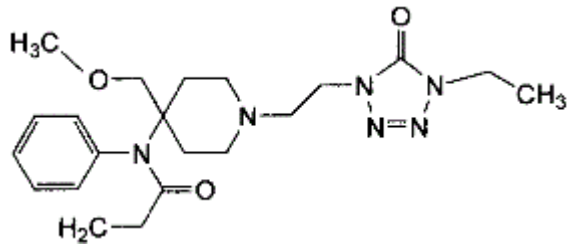

C. 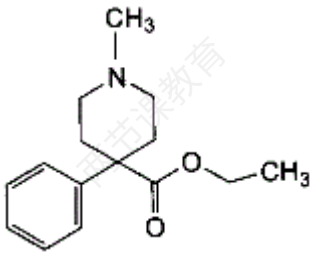

D. 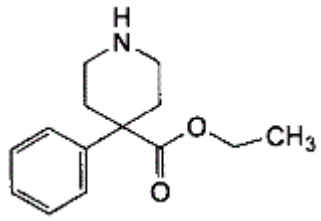

E. 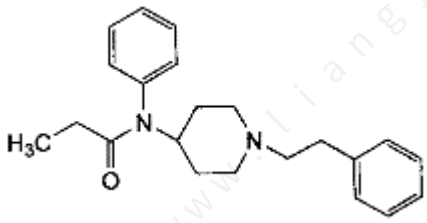

4、 单选题

苯丙酸诺龙的化学结构是

A. 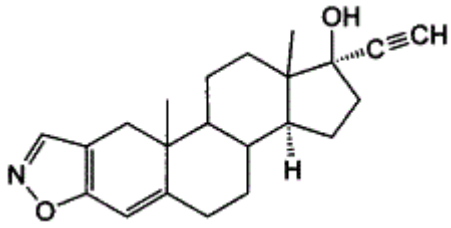

B. 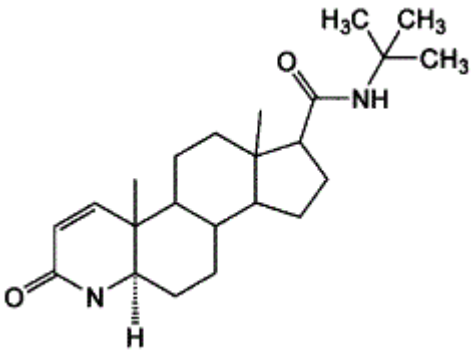

C. 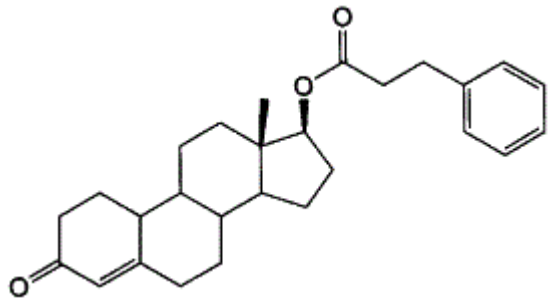

D. 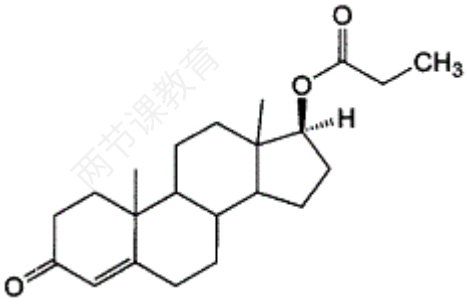

E. 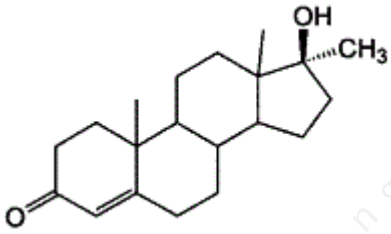

5、 单选题

烷化剂的作用特点不包括

A： 通过与细胞中DNA发生共价结合，使其丧失活性或使DNA分子发生断裂
B： 又被称为细胞毒类药物
C： 细胞增殖周期非特异性抑制剂
D： 细胞增殖周期特异性抑制剂
E： 具有广谱抗癌作用

6、 单选题

临床上现常采用哌替啶代替吗啡的原因是

A： 镇痛作用强
B： 成瘾性较吗啡小
C： 抑制呼吸作用强
D： 作用持续时间长
E： 镇咳作用比吗啡强

7、 单选题

对头孢菌素的错误描述为

A： 与青霉素仅有部分交叉过敏现象
B： 第一、二代药物对肾均有毒性
C： 抗菌作用机制与青霉素类似
D： 与青霉素类协同抗菌作用
E： 第三代药物对革兰阳性菌和革兰阴性菌的作用均比第一、第二代强

8、 单选题

蔗糖铁的典型不良反应不包括

A： 注射部位局部疼痛或色素沉着

B： 过敏性休克
C： 幼儿常可致死亡
D： 肌肉及关节酸痛
E： 恶心

9、 单选题

雾化过程中，若雾化液和药粉接触患者的眼睛，可导致眼睛疼痛、结膜充血的是
A： 异丙托溴铵
B： 特布他林
C： 布地奈德
D： 沙美特罗
E： 氨溴索

10、 单选题

下列关于睾酮替代治疗的描述，正确的是
A： 可直接改善勃起功能障碍
B： 通过提高性欲，治疗继发性勃起功能障碍
C： 不能改善性腺功能低下
D： 对年轻患者作用较老年患者更显著
E： 治疗后显效较快

11、 单选题

关于吗啡镇痛作用机制的描述，正确的是
A： 激动中枢阿片受体
B： 抑制大脑边缘系统
C： 抑制中枢阿片受体
D： 抑制中枢前列腺素的合成
E： 降低外周神经末梢对疼痛的感受性

12、 单选题

不属于时间依赖性抗菌药物的是
A： 青霉素
B： 庆大霉素
C： 头孢曲松
D： 头孢美唑
E： 氨曲南

13、 单选题

维生素D的不良反应不包括
A： 软弱

B： 血压下降
C： 肌无力
D： 血肌酐升高
E： 失眠

---

14 、 单选题

有关被动扩散的特征不正确的是
A： 不消耗能量
B： 具有部位特异性
C： 由高浓度向低浓度转运
D： 不需要载体进行转运
E： 转运速度与膜两侧的浓度成正比

---

15 、 单选题

阿托品在眼病中的应用不包括
A： 用于治疗虹膜睫状体炎
B： 解除睫状肌痉挛
C： 用于治疗青光眼
D： 降低眼内血管壁的通透性
E： 防治虹膜与晶状体粘连

---

16 、 单选题

对某患者静脉滴注单室模型药物，已知该药的$t_{1/2}$ =1.9h，V=100L，若要使稳态血药浓度达到3μg/ml，则$k_{1/2}$ 等于
A： 50.42mg/h
B： 100.42mg/h
C： 109.42mg/h
D： 120.42mg/h
E： 121.42mg/h

---

17 、 单选题

有关经皮给药制剂的表述不正确的是
A： 可避免肝脏的首过效应
B： 可以减少给药次数
C： 可以维持恒定的血药浓度
D： 不存在皮肤的代谢与储库作用
E： 使用方便，可随时中断给药

---

18 、 单选题

栓剂质量评定中与生物利用度关系最密切的测定是

A： 融变时限
B： 重量差异
C： 体外溶出试验
D： 硬度测定
E： 体内吸收试验

---

19 、 单选题

以下应用降糖药错误的是（ ）
A： 鱼精蛋白锌胰岛素用于重型、已摸清胰岛素剂量患者
B： Ⅱ型糖尿病有胰岛素抵抗者用曲格列酮
C： 肝功能不全者选用二甲双胍
D： 肾功能不全的Ⅱ型糖尿病患者用格列喹酮
E： 正规胰岛素主要用于重症及抢救时

---

20 、 单选题

下列药物中与柔红霉素存在交叉耐药性的是
A： 阿糖胞苷
B： 多柔比星
C： 甲氨蝶呤
D： 环磷酰胺
E： 亚硝脲类药物

---

21 、 单选题

艾司唑仑的化学结构式是

A.

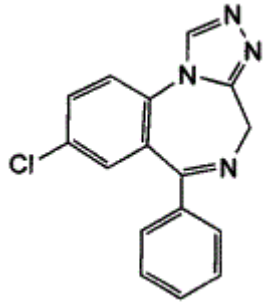

B.

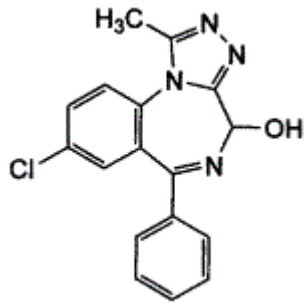

C.
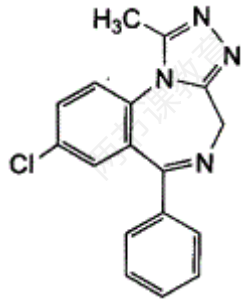

D.
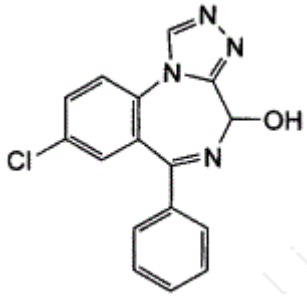

E.
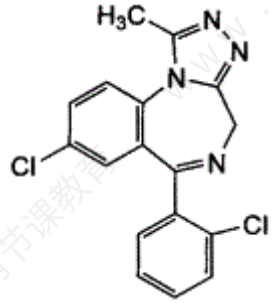

---

22 、 单选题

凭"麻醉药品专用卡"一般不能使用

A： 麻醉药品控释剂

B： 麻醉药品贴剂

C： 麻醉药品缓释剂

D： 麻醉药品注射剂

E： 麻醉药品糖浆剂

---

23 、 单选题

可吸附、沉淀或中和药物的洗胃液是

A： 1：（2000～5000）高锰酸钾溶液

B： 药用炭两份，鞣酸，氧化镁各一份的混合5g加温水500ml

C： 3%过氧化氢溶液10ml加入100ml温水

D： 1%～2%氯化钠溶液或生理盐水

E： 3%l5%鞣酸溶液

---

24 、 单选题

单胺氧化酶抑制剂与麻黄碱合用引起的不良后果是

A： 发生出血

B： 血压下降
C： 血糖下降
D： 血压上升
E： 血糖上升

---

25 、 单选题

枸橼酸铋钾抗消化性溃疡的作用机制是
A： 阻断胃壁细胞的胆碱受体
B： 阻断胃壁细胞的H受体
C： 阻断胃泌素受体
D： 覆盖于溃疡表面起到黏膜保护作用
E： 清除幽门螺旋杆菌

---

26 、 单选题

苯二氮类药物中，催眠、抗焦虑作用强于地西泮的药物是
A： 奥沙西泮
B： 三唑仑
C： 硝西泮
D： 氯氮
E： 艾司唑仑

---

27 、 单选题

以下哪种药物与抗胆碱药合用，可增加抗胆碱药的不良反应
A： 利巴韦林
B： 扎那米韦
C： 拉米夫定
D： 阿昔洛韦
E： 金刚烷胺

---

28 、 单选题

对神经系统有毒性的药物是
A： 5-氟尿嘧啶
B： 甲氨蝶呤
C： 喜树碱
D： 巯嘌呤
E： 长春新碱

---

29 、 单选题

硫脲类药物的不良反应不包括
A： 过敏反应

B： 发热
C： 粒细胞缺乏症
D： 诱发甲亢
E： 咽痛

---

30 、 单选题

药物代谢的主要器官是
A： 肾脏
B： 肝脏
C： 胆汁
D： 皮肤
E： 脑

---

31 、 单选题

胰酶与下述哪种药物同服时疗效增强
A： 胃酶合剂
B： 法莫替丁
C： 叶酸
D： 阿卡波糖
E： 稀盐酸

---

32 、 单选题

胺碘酮抗心律失常的作用机制是
A： 提高窦房结和浦肯野纤维的自律性
B： 加快浦肯野纤维和窦房结的传导速度
C： 缩短心房和浦肯野纤维的动作电位时程、有效不应期
D： 阻滞心肌细胞Na、K和Ca通道
E： 激动α及β受体

---

33 、 单选题

下列具有散瞳作用的药物是
A： 拟M胆碱药
B： 前列腺素类似物
C： β受体阻断剂
D： 肾上腺素受体激动剂
E： M胆碱受体激动药药

---

34 、 单选题

老年人在用药过程中除观察出血迹象外，还应常规监测凝血时间的药是
A： 苯巴比妥

B： 华法林
C： 肝素
D： 氯霉素
E： 对乙酰氨基酚（扑热息痛）

---

35 、 单选题

关于氯丙嗪的作用原理哪一项是错误的
A： 阻断α受体
B： 阻断H1受体
C： 阻断M受体
D： 阻断β受体
E： 阻断D2受体

---

36 、 单选题

依据"处方"的涵义及其重要意义，属于处方的其他医疗文书是
A： 临床诊断书
B： 药品出库单
C： 病区领药单
D： 病区用药医嘱单
E： 患者化验报告单

---

37 、 单选题

不符合药物代谢中的结合反应特点的是
A： 在酶催化下进行
B： 无需酶的催化即可进行
C： 形成水溶性代谢物，有利于排泄
D： 形成共价键的过程
E： 形成极性更大的化合物

---

38 、 单选题

制备脂质体常用的材料是
A： 聚乙烯吡咯烷酮
B： 乙基纤维素
C： β-环糊精
D： 磷脂和胆固醇
E： 聚乳酸

---

39 、 单选题

关于常用制药用水的错误表述是
A： 纯化水为原水经蒸馏、离子交换、反渗透等适宜方法制得的制药用水

B： 纯化水中不含有任何附加剂
C： 注射用水为纯化水经蒸馏所得的水
D： 注射用水可用于注射用灭菌粉末的溶剂
E： 纯化水可作为配制普通药物制剂的溶剂

---

40 、 单选题

氨基糖苷类药物与氢氯噻嗪合用造成不可逆耳聋的药物相互作用是因氢氯噻嗪（ ）
A： 促进氨基糖苷类药物从肾小管重吸收
B： 影响体内的电解质平衡
C： 促进氨基糖苷类药物的吸收
D： 干扰氨基糖苷类药物从肾小管分泌
E： 抑制氨基糖苷类药物的代谢

---

41 、 单选题

分子结构中的17β-羧酸酯基水解成17β-羧酸后，药物活性丧失，也避免了产生皮质激素全身作用的平喘药是
A： 氨茶碱
B： 曲尼司特
C： 孟鲁司特
D： 醋酸氟轻松
E： 丙酸氟替卡松

---

42 、 单选题

与氨氯地平的结构特点不符的是
A： 含有邻氯苯基
B： 含有邻硝基苯
C： 含有二氢吡啶环
D： 含有双酯结构
E： 含有手性中心

---

43 、 单选题

下述关于过氧化氢的描述，错误的是
A： 高浓度对皮肤及黏膜有腐蚀性
B： 遇氧化物或还原物即迅速分解
C： 遇光稳定，不易变质
D： 可用于急性化脓性外耳道炎
E： 成人一次5～10滴

---

44 、 单选题

氢氯噻嗪与氨基糖苷类抗生素配伍会造成不可逆性耳聋是因为

A： 与内耳的听觉灵敏性和内耳淋巴液中钾、钠离子浓度有关
B： 氨基糖苷类抗生素本身对耳蜗有毒性
C： 与内耳的听觉灵敏性与内耳淋巴液中钾、钠离子的浓度有关，由于电解质失衡导致听觉灵敏性下降，再加上氨基糖苷类抗生素本身对耳蜗有毒性，而造成耳聋
D： 氨基糖苷类抗生素对听神经的毒性
E： 氨基苷类抗生素的严重不良反应

---

45 、 单选题

治疗哮喘持续状态宜选用
A： 孟鲁司特
B： 氨茶碱
C： 麻黄碱
D： 糖皮质激素
E： 色甘酸钠

---

46 、 单选题

哌替啶作为吗啡代用品用于各种剧痛是因为
A： 镇痛作用不如吗啡强
B： 依赖性较吗啡弱
C： 不引起体位性低血压
D： 作用时间较吗啡长
E： 便秘的副作用轻

---

47 、 单选题

与注射用头孢曲松钠混合后可产生肉眼难以观测到的白色细微沉淀，有可能导致致死性结局的注射液是
A： 5%葡萄糖
B： 10%葡萄糖
C： 0.9%氯化钠
D： 0.45%氯化钠+2.5%葡萄糖
E： 乳酸钠林格注射液

---

48 、 单选题

卡铂在下列哪种溶媒中较稳定
A： 0.9%氯化钠
B： 5%葡萄糖
C： 葡萄糖氯化钠
D： 灭菌水
E： 林格注射液

---

49 、 单选题

糖皮质激素可用于治疗

A： 各种休克

B： 严重精神病

C： 活动性消化性溃疡

D： 病毒感染

E： 严重高血压、糖尿病

---

50 、 单选题

下述关于痤疮治疗的描述中，错误的是

A： 痤疮应尽早治疗，以防形成瘢痕

B： 治疗痤疮的目的是使其减轻

C： 治疗方法取决于痤疮严重程度

D： 可口服糖皮质激素治疗

E： 只有在重度痤疮时需要配合系统治疗

---

51 、 单选题

长期使用质子泵抑制剂可导致的不良反应是

A： 精神障碍

B： 血浆泌乳素升高

C： 呃逆、腹胀

D： 骨折

E： 便秘

---

52 、 单选题

下列有关奎尼丁的叙述，不正确的是

A： 抑制Na内流和K外流

B： 可用于治疗心房扑动和心房颤动

C： 具有抗胆碱和α受体阻断作用

D： 可用于强心苷中毒

E： 常见胃肠道反应及心脏毒性

---

53 、 单选题

药物不良事件的英文缩写为

A： PEM

B： TDM

C： ADB

D： ADR

E： ADE

---

54 、 单选题

与青霉素相比，阿莫西林

A： 对β-内酰胺酶稳定

B： 对耐药金黄色葡萄球菌有效

C： 对G-杆菌作用强

D： 对G+细菌的抗菌作用强

E： 对绿脓杆菌有效

---

55 、 单选题

为便于药师审核处方，医师开具处方时，除特殊情况外必须注明的是

A： 患者身高

B： 患者嗜好

C： 临床诊断

D： 患者婚姻状况

E： 患者家庭住址

---

56 、 单选题

关于统计矩的说法不正确的是

A： 统计矩适用于非房室模型

B： 血药浓度一时间曲线下面积定义为药时曲线的零阶矩

C： 药物在体内的平均滞留时间为一阶矩

D： 平均滞留时间的方差为二阶矩

E： 二阶矩代表了药物在体内的滞留情况

---

57 、 单选题

胶囊剂不检查的项目是

A： 装量差异

B： 崩解时限

C： 硬度

D： 水分

E： 外观

---

58 、 单选题

药物剂型进行分类的方法不包括

A： 按给药途径分类

B： 按分散系统分类

C： 按制法分类

D： 按形态分类

E： 按药物种类分类

---

59 、 单选题

美国国家用药错误报告及预防协调委员会（NCC MERP）制定的"用药错误"分级标准是

A： 分为6级

B： 分为7级

C： 分为8级

D： 分为9级

E： 分为10级

---

60 、 单选题

服用5型磷酸二酯酶抑制剂可导致

A： 高血压

B： 心律失常

C： 视物模糊、复视

D： 肾功能异常

E： 中枢神经系统毒性

---

61 、 单选题

以下钙拮抗剂中，主要用于治疗脑血管疾病的药物是

A. 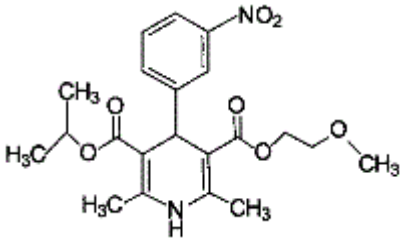

B. 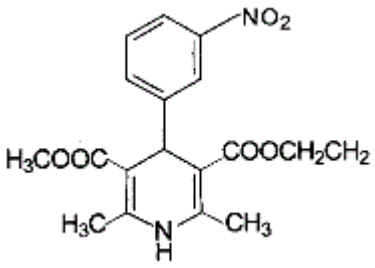

C. 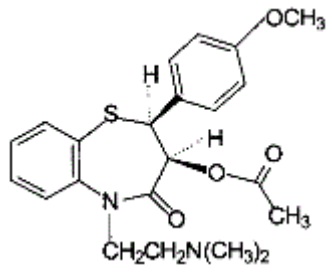

D.

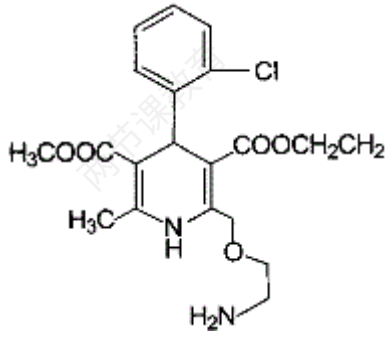

E.

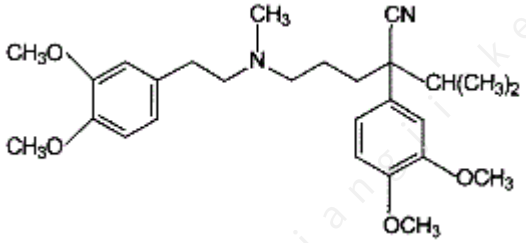

---

62 、 单选题

某小儿体重为38千克，按体表面积法计算其用药剂量为成年人剂量的

A： 1 / 3
B： 1 / 2
C： 2 / 3
D： 3 / 4
E： 2 / 5

---

63 、 单选题

以下属于处方正文的是

A： 临床诊断
B： 处方审核人签名
C： 费别
D： 药品金额
E： 药品数量

---

64 、 单选题

随机对照临床试验应特别注意

A： 随机、对照和盲法处理
B： 随机分成试验组和对照组
C： 多个单位参与
D： 样本量要大
E： 对照组应给予安慰剂或参照处理

---

65 、 单选题

属于吗啡的前药，过量或长期使用易产生成瘾性的是

A： 可待因
B： 右美沙芬
C： 氨溴索
D： 苯丙哌林
E： 溴己新

---

66 、 单选题

不属于脑功能改善及抗记忆障碍药的是
A： 多奈哌齐
B： 吡拉西坦
C： 银杏叶提取物
D： 石杉碱甲
E： 尼莫地平

---

67 、 单选题

通过抑制疟原虫的二氢叶酸还原酶，阻碍核酸合成的药物是
A： 氯喹
B： 青霉素
C： 青蒿素
D： 伯氨喹
E： 乙胺嘧啶

---

68 、 单选题

单克隆抗体抗肿瘤药不包括
A： 英夫利昔单抗
B： 利妥昔单抗
C： 曲妥珠单抗
D： 贝伐珠单抗
E： 西妥昔单抗

---

69 、 单选题

以下关于碘和碘化物的叙述中，错误的是
A： 可用于甲状腺危象
B： 抗甲状腺作用快而强
C： 可单独使用治疗甲状腺危象
D： 可迅速改善甲状腺危象症状
E： 可使甲状腺组织变硬，血供减少

---

70 、 单选题

关于药物作用的选择性，正确的是

A： 与药物剂量无关
B： 选择性低的药物针对性强
C： 与药物本身的化学结构有关
D： 选择性与组织亲和力无关
E： 选择性高的药物副作用多

---

71 、 单选题

下列关于微生态制剂的描述，错误的是
A： 地衣芽孢杆菌制剂、双歧三联活菌制剂都属于微生态制剂
B： 可用于菌群失调所致的腹泻
C： 活菌制剂不宜与抗菌药物同服
D： 大剂量服用地衣芽孢杆菌制剂可出现便秘
E： 安全性高，不会发生过敏反应

---

72 、 单选题

维拉帕米对下列哪类心律失常疗效最好
A： 房室传导阻滞
B： 阵发性室上性心动过速
C： 强心苷中毒所致心律失常
D： 室性心动过速
E： 室性早搏

---

73 、 单选题

下列关于眼用局部麻醉药的描述中，错误的是
A： 可作为镇痛药，解除眼部症状
B： 丙美卡因刺激小，多用于儿童
C： 奥布卡因可用于眼压测量
D： 丁卡因可产生深度麻醉作用
E： 利多卡因可与肾上腺素合用

---

74 、 单选题

患有癫痫病的孕妇妊娠期间选用哪种药物治疗可减少胎儿畸形的发生率
A： 苯巴比妥
B： 乙琥胺
C： 苯妥英钠
D： A+B
E： A+C

---

75 、 单选题

对碘和碘化物不良反应的描述，哪一项是不正确的

A： 可引起血管神经性水肿及严重喉头水肿
B： 不易进入乳汁，乳母可用
C： 能通过胎盘，孕妇慎用
D： 诱发甲状腺功能紊乱
E： 可引起口腔、咽喉烧灼感

---

76 、 单选题

下列处方用药应该评判为"无适应证用药"的是
A： 病因未明用药
B： 忽略药品说明书提示用药
C： 感冒咳嗽无感染给予阿奇霉素
D： 应用两种或两种以上一药多名的药物
E： 对单一抗菌药已能控制的感染应用2～3个抗菌药

---

77 、 单选题

关于单室模型单剂量血管外给药的错误表述是
A： C-t公式为双指数方程
B： 达峰时间与给药剂量X0成正比
C： 峰浓度与给药剂量0成正比
D： 曲线下面积与给药剂量X0成正比
E： 由残数法可求药物的吸收速度常数ka

---

78 、 单选题

下列关于微球的叙述错误的是
A： 系药物与适宜高分子材料制成的球形或类球形骨架实体
B： 粒径通常在1～500μm之间
C： 微球具有靶向性
D： 小于3μm进入骨髓
E： 大于3μm的微球主要浓集于肺

---

79 、 单选题

下列关于栓剂概念的叙述不正确的是
A： 栓剂系指药物与适宜基质制成的具有一定形状的供人体腔道给药的固体制剂
B： 栓剂在常温下为固体，塞入人体腔道后，在体温下能迅速软化、熔融或溶解于分泌液
C： 栓剂的形状因使用腔道不同而异
D： 使用腔道不同而有不同的名称
E： 目前，常用的栓剂有直肠栓和尿道栓

---

80 、 单选题

以下对磺酰脲类降血糖药的论述错误的是（ ）
A： 对磺胺类药物过敏者禁用
B： 主要用于轻型、中型糖尿病
C： 对切除胰腺的动物无降血糖作用
D： 对胰岛功能完全丧失的幼年型患者无效
E： 对胰岛功能完全丧失的成年型患者有效

---

81 、 单选题

奥美拉唑的化学结构式是

A. 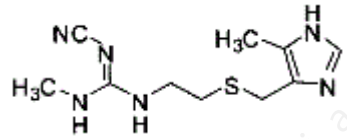

B. 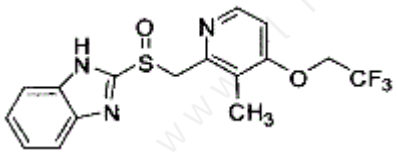

C. 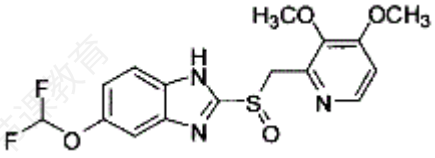

D. 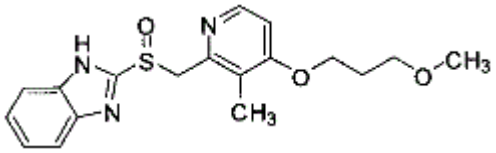

E. 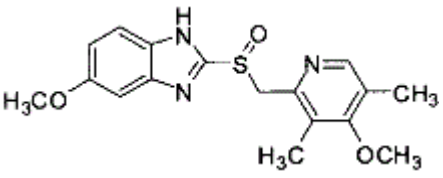

---

82 、 单选题

罗红霉素是
A： 红霉素C-9腙的衍生物
B： 红霉素C-9肟的衍生物
C： 红霉素C-6甲氧基的衍生物
D： 红霉素琥珀酸乙酯的衍生物
E： 红霉素扩环重排的衍生物

---

83 、 单选题

麻醉药品处方需要保留
A： 2年
B： 1年
C： 3年
D： 5年

E： 4年

84 、 单选题

下列药物不良反应不要求报告的是
A： 地高辛引起的恶心
B： 加替沙星引起血糖异常
C： 沙度利胺导致海豹样畸胎
D： 左氧氟沙星致跟腱病
E： 木通致急性肾衰竭

85 、 单选题

有心肌梗死、脑梗死病史患者应避免使用
A： 选择性COX-2抑制剂
B： 水杨酸类
C： 芳基乙酸类
D： 芳基丙酸类
E： 乙酰苯胺类

86 、 单选题

用于合胞病毒引起的肺炎和支气管肺炎的抗病毒药
A： 阿昔洛韦
B： 利巴韦林
C： 阿糖腺苷
D： 碘苷
E： 金刚烷胺

87 、 单选题

主要用于敏感细菌所致的尿路感染和伤寒的药物是
A： 美西林
B： 阿莫西林
C： 氯唑西林
D： 替卡西林
E： 氨苄西林

88 、 单选题

下列关于氟尿嘧啶的说法，错误的是
A： 与甲氨蝶呤合用，两者可产生协同作用
B： 与四氢叶酸合用时，可降低其毒性，提高其疗效
C： 应当先给予氟尿嘧啶，再用四氢叶酸
D： 用药期间不宜饮酒或同用阿司匹林类药

E： 与西咪替丁合用可使其首关效应降低

---

89 、 单选题

不属于糖皮质激素禁忌证的是

A： 曾患严重精神病
B： 活动性消化性溃疡
C： 角膜炎、虹膜炎
D： 创伤修复期、骨折
E： 严重高血压、糖尿病

---

90 、 单选题

影响药物胃肠道吸收的生理因素错误的是

A： 胃肠液的成分
B： 胃排空
C： 食物
D： 循环系统的转运
E： 药物在胃肠道中的稳定性

---

91 、 单选题

熊去氧胆酸的适应证不包括

A： 胆固醇型结石
B： 胆汁缺乏性脂肪泻
C： 预防药物性结石形成
D： 治疗脂肪痢
E： 胆色素结石

---

92 、 单选题

硝酸甘油舒张血管平滑肌的作用机制是

A： 对血管的直接舒张作用
B： 产生一氧化氮，使细胞内环磷酸鸟苷升高
C： 阻断α肾上腺素受体
D： 阻断β肾上腺素受体
E： 阻断钙离子通道

---

93 、 单选题

有关老年人药动学特点不正确的说法是

A： 药物消除变慢
B： 药酶诱导能力下降，生物转化变慢
C： 口服相同剂量的同一种药物，血药浓度较年轻人高
D： 药物肾清除率明显下降

E： 体重降低，肝血流量增加，生物利用度下降

---

94 、 单选题

β-内酰胺类抗生素包括
A： 头孢菌素类
B： β-内酰胺酶抑制剂
C： 多黏菌素类
D： 单环β-内酰胺类
E： 林可霉素类

---

95 、 单选题

1g碳酸氢钠的氯化钠等渗当量为0.65g，计算其等渗溶液的百分浓度是
A： 1.34%（g / ml）
B： 1.36%（g/ml）
C： 1.38%（g/ml）
D： 1.42%（g / ml）
E： 1.46%（g/ml）

---

96 、 单选题

包合物是由主分子和客分子构成的
A： 溶剂化物
B： 分子囊
C： 共聚物
D： 低共熔物
E： 化合物

---

97 、 单选题

下列物质不能作混悬剂助悬剂的是
A： 西黄蓍胶
B： 海藻酸钠
C： 硬脂酸钠
D： 羧甲基纤维素钠
E： 硅皂土

---

98 、 单选题

物理化学配伍禁忌的处理方法，不包括
A： 改变贮存条件
B： 改变调配次序调整溶液的pH
C： 改变溶剂或添加助溶剂
D： 改变有效成分

E： 测定药物动力学参数

---

99 、 单选题

一位巨幼细胞贫血患儿肌内注射维生素B（规格0.5mg/ml），按一次剂量为25～50μg给药，应抽取的药液是

A： 0.025ml～0.05ml
B： 0.05ml～0.10ml
C： 0.10ml～0.20ml
D： 0.15ml～0.30ml
E： 0.20ml～0.40ml

---

100 、 单选题

关于磺酰脲类药物的描述，不正确的是

A： 对空腹血糖较高者宜选用格列齐特
B： 对轻中度肾功能不全者可选用格列喹酮
C： 对既往发生心肌梗死的患者可选用格列本脲
D： 使用格列本脲需防止过量出现持久低血糖
E： 应激状态下需换成胰岛素治疗
