2021年军队文职人员《药学》真题

1、 单选题

危险药物无菌输液配制时用来擦拭安瓿外壁的是

A： 生理盐水
B： 葡萄糖注射液
C： 注射用水
D： 乙醇
E： 蒸馏水

2、 单选题

关于儿童药动学的说法中正确的是

A： 儿童药物代谢活跃，药酶活性比成人高
B： 儿童的药物蛋白结合率比成人高
C： 儿童胃酸度相比成人要高
D： 小儿体液量所占比例比成人高
E： 儿童肌内注射药物后吸收很好

3、 单选题

阿米卡星属于

A： 大环内酯类抗生素
B： 四环素类抗生素
C： 氨基糖苷类抗生素
D： 氯霉素类抗生素
E： β-内酰胺类抗生素

4、 单选题

下述抗菌药物中对厌氧菌有广谱抗菌作用的是

A： 克林霉素
B： 甲硝唑
C： 多黏菌素
D： 利福平
E： 罗红霉素

5、 单选题

下列可用于治疗哮喘的是

A： 氯雷他定
B： 氯苯那敏
C： 氮斯汀
D： 孟鲁司特
E： 特非那定

6、 单选题

对高肾素性高血压疗效最好的是

A： 胍乙啶
B： 可乐定
C： 卡托普利
D： 利血平
E： 拉贝洛尔

7、 单选题

药学服务的目标是

A： 增加患者用药依从性
B： 改善和提高患者身心健康
C： 指导护士合理用药
D： 为医生提供合理用药信息
E： 改善药品质量

8、 单选题

在代谢过程中具有饱和代谢动力学特点的药物是

A： 苯妥英钠
B： 苯巴比妥
C： 艾司唑仑
D： 阿米替林
E： 氟西汀

9、 单选题

不能直接抑制凝血因子　a的药物是

A： 利伐沙班
B： 华法林
C： 达比加群酯
D： 阿哌沙班
E： 贝替沙班

---

10 、 单选题

使用利尿剂期间不需定期监测的是

A： 血压

B： 电解质

C： 肾功能

D： 血糖

E： 肝功能

---

11 、 单选题

关于哌替啶作用特点的描述，正确的是

A： 镇痛镇静作用较吗啡弱

B： 可引起便秘，并有止泻作用

C： 对妊娠末期子宫有抗催产素作用

D： 不扩张血管，不引起体位性低血压

E： 提高胆道压力作用较吗啡强

---

12 、 单选题

有关孕激素的作用，下列叙述错误的是

A： 可降低子宫对缩宫素的敏感性

B： 促进乳腺腺泡发育

C： 大剂量可抑制LH分泌，起到抑制排卵的作用

D： 有抗利尿的作用

E： 有抗醛固酮的作用

---

13 、 单选题

关于肺部吸收的描述不正确的是

A： 肺部给药吸收迅速

B： 肺部给药不受肝脏首过效应的影响

C： 药物的脂溶性、脂水分配系数和分子量大小影响药物的吸收

D： 脂溶性药物易吸收，水溶性药物吸收较慢

E： 分子量的大小对吸收无影响

---

14 、 单选题

卡托普利的主要降压机制是

A： 抑制血管紧张素转化酶

B： 促进前列腺素I的合成

C： 抑制缓激肽的水解

D： 抑制醛固酮的释放

E： 抑制内源性阿片肽的水解

---

15 、 单选题

氢氯噻嗪100 mg与氯噻嗪1g的排钠利尿作用大致相同，则

A： 氯噻嗪的效价强度约为氢氯噻嗪的10倍

B： 氢氯噻嗪的效价强度约为氯噻嗪的10倍

C： 氢氯噻嗪的效能与氯噻嗪相等

D： 氯噻嗪的效能约为氢氯噻嗪的10倍

E： 氢氯噻嗪的效能约为氯噻嗪的10倍

---

16 、 单选题

属于第三代喹诺酮类药物的是

A： 诺氟沙星

B： 司帕沙星

C： 环丙沙星

D： 左氧氟沙星

E： 格帕沙星

---

17 、 单选题

目前，临床用药的单剂量药盒应用于

A： 重症住院患者

B： 家庭患者

C： 门诊患者

D： 普通患者

E： 住院患者

---

18 、 单选题

关于尿药数据法说法不正确的是

A： 药物用量甚微，导致血药浓度过低时，可用尿药数据法求算药动学参数

B： 尿药数据法要求药物经肾排泄的过程符合零级动力学过程

C： 尿药数据法要求药物大多数以原形从尿中排泄

D： 尿药数据法一般分为尿药排泄速度法与总量减量法

E： 血样的采集比较复杂，可用尿药数据法代替血药浓度法

---

19 、 单选题

除哪种材料外，以下均为胃溶型薄膜衣的材料

A： HPMC

B： HPC

C： EudragitE

D： PVP

E： PVA

---

20 、 单选题

为了使难溶性药物的溶解度增加，气雾剂常加入的潜溶剂是

A： 氢氟烷烃

B： 乙醇

C： 维生素C

D： 尼泊金乙酯

E： 滑石粉

---

21 、 单选题

具有咪唑并吡啶结构的药物是

A： 舒必利

B： 异戊巴比妥

C： 唑吡坦

D： 氟西汀

E： 氯丙嗪

---

22 、 单选题

地西泮化学结构中的母核是

A： 1，4-二氮杂环

B： 1，5-苯二氮环

C： 二苯并氮杂环

D： 1，4-苯二氮环

E： 苯并硫氮杂环

---

23 、 单选题

当1，4-二氢吡啶类药物的C-2位甲基改为-CHOCHCHNH后活性得到加强，临床常用其苯磺酸盐的药物是

A： 硝苯地平

B： 尼群地平

C： 尼莫地平

D： 氨氯地平

E： 尼卡地平

---

24 、 单选题

"麻醉药品专用卡"的有效期为

A： 12个月

B： 6个月

C： 3个月

D： 2个月

E： 1个月

---

25 、 单选题

香豆素类灭鼠药中毒的解救不正确的解救措施是

A： 及早催吐

B： 2%碳酸氢钠溶液洗胃

C： 使用维生素K类特效解毒剂

D： 大量使用维生素C

E： 酌情选用白芍、生地等中药

---

26 、 单选题

痛风慢性期可用下列哪种药物维持治疗

A： 秋水仙碱

B： 丙磺舒

C： 尼美舒利

D： 塞来昔布

E： 吲哚美辛

---

27 、 单选题

葡萄糖-6-磷酸脱氢酶缺乏者应禁用

A： 氯喹

B： 替硝唑

C： 伯氨喹

D： 奎宁

E： 青蒿素

---

28 、 单选题

为了保护亚胺培南，防止其在肾中破坏，应与其配伍的药物是

A： 克拉维酸

B： 舒巴坦

C： 他唑巴坦

D： 西司他丁

E： 丙甲酰氨基丙酸

---

29 、 单选题

呋塞米的不良反应不包括

A： 低钾血症

B： 高尿酸血症

C： 高镁血症

D： 低氯性碱血症

E： 耳毒性

---

30 、 单选题

关于左甲状腺素的作用特点描述，下列说法错误的是

A： 心绞痛患者慎用左甲状腺素

B： 左甲状腺素的吸收易受饮食中的钙等金属离子的影响

C： 应在睡前服用

D： 妊娠期妇女治疗期间应严密监护

E： 有心绞痛病史的患者应从小剂量开始

---

31 、 单选题

药效学主要研究

A： 药物的生物转化规律

B： 药物的跨膜转运规律

C： 药物的量效关系规律

D： 药物的时量关系规律

E： 血药浓度的昼夜规律

---

32 、 单选题

下述关于解痉药的描述，错误的是

A： 具有拮抗胆碱M受体的作用

B： 具有口干、视物模糊等不良反应

C： 青光眼患者禁用

D： 与促胃肠动力药之间没有拮抗作用

E： 重症肌无力患者禁用

---

33 、 单选题

硝酸甘油剂量过大易引起的副作用是

A： 高铁血红蛋白血症

B： 溶血性贫血

C： 体位性低血压

D： 头痛

E： 眼内压升高

---

34 、 单选题

可用于黄疸时皮肤瘙痒的调血脂药物为

A： 丙丁酚

B： 消胆胺

C： 普罗帕酮

D： 肝素

E： 普鲁布考

---

35 、 单选题

下列哪种情况属于药物滥用

A： 错误地使用药物

B： 不正当地使用药物

C： 社交性使用药物

D： 境遇性使用药物

E： 强制性地有害地使用药物

---

36 、 单选题

《中国药典》规定，称取"2.0g"是指称取

A： 1.5 ~ 2.5g

B： 1.95 ~ 2.05g

C： 1.4 ~ 2.4g

D： 1.995 ~ 2.005g

E： 1.94 ~ 2.06g

---

37 、 单选题

关于TTS的叙述不正确的是

A： 可避免肝脏的首过效应

B： 可以维持恒定的血药浓度

C： 可以减少给药次数

D： 不能随时给药或中断给药

E： 减少胃肠给药的副作用

---

38 、 单选题

关于药物吸收的描述中，错误的是（ ）

A： 弱碱性药物在酸性环境中，不易解离，易吸收

B： 药物的分子形式比离子形式更易穿透生物膜

C： 弱酸性药物在酸性环境中，易解离，不易吸收

D： 弱酸性药物在酸性环境中，不易解离，易吸收

E： 弱碱性药物在酸性环境中，易解离，不易吸收

---

39 、 单选题

人体肾上腺皮质激素的分泌率最高出现的时间在

A： 夜间4时

B： 早晨6时

C： 上午8时

D： 上午11时

E： 夜间12时

---

40 、 单选题

下列药物中，哪个药物结构中不含羧基却具有酸性

A： 阿司匹林

B： 美洛昔康

C： 布洛芬

D： 吲哚美辛

E： 舒林酸

---

41 、 单选题

化学结构如下的药物为

A： 头孢羟氨苄

B： 氨苄西林

C： 阿莫西林

D： 头孢克洛

E： 头孢噻肟

---

42 、 单选题

化学结构如下的药物为

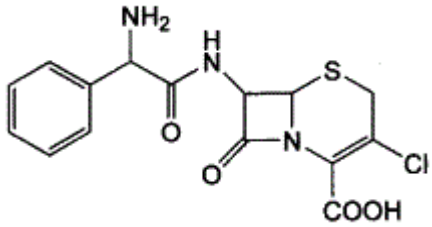

A： 头孢羟氨苄

B： 氨苄西林

C： 阿莫西林

D： 头孢克洛

E： 头孢噻肟

---

43 、 单选题

Ⅲ期临床试验的试验单位不得少于

A： 3个

B： 4个

C： 5个

D： 6个

E： 7个

---

44 、 单选题

长期使用喷鼻剂时用同一容器不要多于

A： 8天
B： 10天
C： 20天
D： 7天
E： 14天

45、 单选题

三环类抗抑郁药中毒时的抗胆碱能症状的有效药物是
A： 硫酸钠
B： 利多卡因
C： 毒毛花苷K
D： 依米丁
E： 毒扁豆碱

46、 单选题

儿童感冒发热首选的解热镇痛药是
A： 阿司匹林
B： 吲哚美辛
C： 地西泮
D： 保泰松
E： 对乙酰氨基酚

47、 单选题

关于哌替啶的叙述，错误的是（ ）
A： 镇痛作用比吗啡弱
B： 可引起便秘
C： 作用持续时间短于吗啡
D： 可用于心源性哮喘
E： 成瘾性较吗啡轻

48、 单选题

可诱导肝药酶活性的抗结核药是
A： 异烟肼
B： 利福平
C： 吡嗪酰胺
D： 对氨基水杨酸钠
E： 链霉素

49、 单选题

下述与西地那非无药物相互作用的是

A： 阿司匹林
B： 西咪替丁
C： 葡萄柚汁
D： 硝酸酯类
E： 多沙唑嗪

---

50 、 单选题

壬二酸的作用特点不包括
A： 可直接抑制皮肤表面的细菌
B： 局部使用能显著减少滤泡内丙酸杆菌的生长
C： 可竞争性抑制产生二氢睾酮的酶过程
D： 对厌氧菌无抑制和杀灭作用
E： 具有抗角质化作用

---

51 、 单选题

不涉及吸收过程的给药途径是
A： 口服
B： 肌内注射
C： 静脉注射
D： 皮下注射
E： 皮内注射

---

52 、 单选题

放疗时白细胞减少可选用
A： 肝素
B： 阿司匹林
C： 重组人促红素
D： 重组组织型纤维蛋白溶酶原激活剂
E： 重组人粒细胞集落刺激因子

---

53 、 单选题

抗心绞痛药物的主要目的是
A： 减慢心率
B： 缩小心室容积
C： 扩张冠脉
D： 降低心肌耗氧量
E： 抑制心肌收缩力

---

54 、 单选题

临床测定地高辛血药浓度的采血时间是

A： 给药后8～24 h
B： 给药后3～5 h
C： 给药后4～6 h
D： 给药后2～3 h
E： 给药后1～2 h

55、 单选题

可阻滞K通道并延长APD的抗心律失常药是
A： 哌唑嗪
B： 胺碘酮
C： 维拉帕米
D： 普萘洛尔
E： 奎尼丁

56、 单选题

对麻醉药品依赖
A： 只需治疗不需预防
B： 治疗比预防更重要
C： 预防比治疗更重要
D： 预防和治疗同等重要
E： 预防和治疗都不重要

57、 单选题

重量比重量百分浓度-%（g/g）；表示单糖浆配方：蔗糖85g加水溶解至100ml。已知单糖浆的密度是1.314g/ml，求算单糖浆的重量比重量百分浓度是
A： 64.0%（g/g）
B： 64.3%（g/g）
C： 64.7%（g/g）
D： 65.0%（g/g）
E： 65.3%（g/g）

58、 单选题

拟定给药方案时，主要可以调节以下哪一项
A： t和k
B： C和V
C： X和τ
D： V和Cl
E： 和

59、 单选题

混悬剂中使微粒ζ电位增加的物质是
A： 助悬剂
B： 稳定剂
C： 润湿剂
D： 反絮凝剂
E： 絮凝剂

---

60 、 单选题

安定注射液与5%葡萄糖输液配伍时，析出沉淀的原因是
A： pH改变
B： 盐析作用
C： 离子作用
D： 直接反应
E： 溶剂组成改变

---

61 、 单选题

卡马西平属于哪一类抗癫痫药
A： 苯二氮类
B： 二苯并氮革类
C： 丁酰苯类
D： 丁二酰亚胺类
E： 巴比妥类

---

62 、 单选题

吲哚美辛的化学结构为
A. 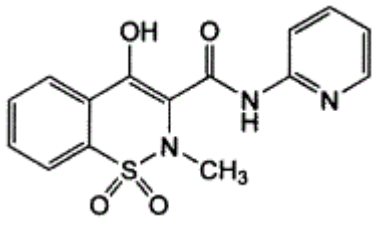

B. 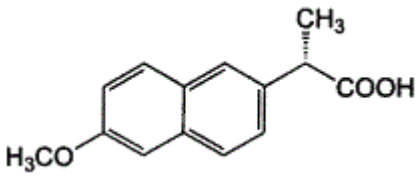

C. 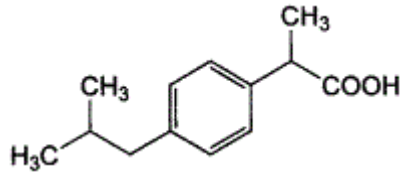

D. 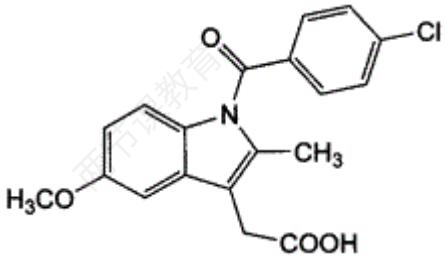

E. 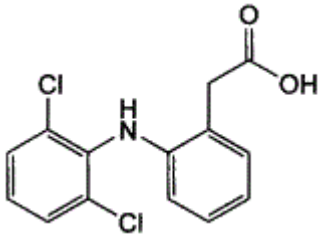

63 、 单选题

应用华法林抗凝过程中，出现严重出血时，可应用急救的药物的是

A： 维生素K

B： 维生素K

C： 维生素K

D： 维生素B

E： 维生素B

64 、 单选题

药师提供药学服务是为了提高药物治疗的

A： 实用性、可靠性、专业性

B： 专业性、安全性、经济性

C： 有效性、可靠性、实用性

D： 安全性、有效性、经济性

E： 安全性、实用性、经济性

65 、 单选题

卡马西平中毒可导致

A： 慢性中毒可导致小脑萎缩，精神障碍

B： 神经肌肉失调最为突出，且与酒精、乙内酰脲等合用时会加重中毒症状

C： 中毒表现为眩晕，复视，不能维持直立姿势，呕吐

D： 中毒可导致抑郁，心肌梗死和深度昏迷，严重可发生死亡

E： 重度中毒者瞳孔散大，昏迷，休克，呼吸衰竭

66 、 单选题

具有明显肝毒性的抗癫痫药物是

A： 苯巴比妥

B： 丙戊酸钠

C： 卡马西平
D： 苯妥英钠
E： 扑米酮

---

67 、 单选题

下述药物中与氯丙嗪联用可能引起抽搐的是
A： 三苯双脒
B： 噻嘧啶
C： 吡喹酮
D： 青蒿素
E： 哌嗪

---

68 、 单选题

需同服维生素B的抗结核药是
A： 利福平
B： 乙胺丁醇
C： 异烟肼
D： 对氨基水杨酸
E： 乙硫异烟胺

---

69 、 单选题

乙酰唑胺的不良反应不包括
A： 中枢神经系统抑制
B： 骨髓功能抑制
C： 皮肤毒性
D： 高血糖
E： 过敏

---

70 、 单选题

蛋白同化激素的作用不包括
A： 促进钙的吸收
B： 促进蛋白质的合成
C： 促进食欲
D： 促进骨骼的生长
E： 促进红细胞的产生

---

71 、 单选题

大多数药物吸收的机制是
A： 逆浓度差进行的消耗能量过程
B： 有竞争转运现象的被动扩散过程

C： 消耗能量，不需要载体的高浓度向低浓度侧的移动过程
D： 需要载体，不消耗能量的高浓度向低浓度侧的移动过程
E： 不消耗能量，不需要载体的高浓度向低浓度侧的移动过程

---

72 、 单选题

氨甲苯酸的作用机制是
A： 抑制纤溶酶原
B： 对抗纤溶酶原激活因子
C： 增加血小板聚集
D： 促使毛细血管收缩
E： 促进肝脏合成凝血酶原

---

73 、 单选题

下述哪种药物可能对软骨发育有影响，儿童不推荐使用
A： 左氧氟沙星滴眼剂
B： 氯霉素眼膏
C： 红霉素眼膏
D： 阿托品
E： 妥布霉素眼膏

---

74 、 单选题

对癫癎大、小发作，精神运动性发作均有效的药是
A： 苯巴比妥
B： 乙琥胺
C： 苯妥英钠
D： 酰胺咪嗪
E： 丙戊酸钠

---

75 、 单选题

以下有关"特异性反应"的叙述中，最正确的是
A： 发生率较高
B： 是先天性代谢紊乱表现的特殊形式
C： 与剂量相关
D： 潜伏期较长
E： 由抗原抗体的相互作用引起

---

76 、 单选题

不属于葡萄糖醛酸结合反应的类型是
A： O-葡萄糖醛苷化
B： C-葡萄糖醛苷化

C： N-葡萄糖醛苷化
D： S-葡萄糖醛苷化
E： P-葡萄糖醛苷化

---

77 、 单选题

脂质体的主要特点不包括
A： 工艺简单易行
B： 缓释作用
C： 在靶区具有滞留性
D： 提高药物稳定性
E： 降低药物毒性

---

78 、 单选题

关于热原的错误表述是
A： 热原是微生物的代谢产物
B： 致热能力最强的是革兰阳性杆菌所产生的热原
C： 真菌也能产生热原
D： 活性炭对热原有较强的吸附作用
E： 热原是微生物产生的一种内毒素

---

79 、 单选题

对头孢菌素的错误描述为（ ）
A： 抗菌机制与青霉素类相似
B： 与青霉素类有协同抗菌作用
C： 第三代药物对革兰阳性菌和革兰阴性菌的作用均比第一、第二代强
D： 第一、第二代药物对肾脏均有毒性
E： 与青霉素仅有部分交叉过敏现象

---

80 、 单选题

下列"给药时间是依据生物钟规律而设定"的叙述中，最正确的是
A： 清晨服用驱虫药
B： 睡前服用血脂调节药
C： 餐前服用氢氧化铝凝胶
D： 餐后服用非甾体抗炎药
E： 早、晚餐餐中服用熊脱氧胆酸

---

81 、 单选题

奥美拉唑的作用机制是
A： 组胺H受体拮抗剂
B： 组胺H受体拮抗剂

C： 质子泵抑制剂
D： 乙酰胆碱酯酶抑制剂
E： 磷酸二酯酶抑制剂

---

82 、 单选题

低钾血症伴低镁血症时，应该
A： 单纯补钾，不补镁
B： 补镁后补钾
C： 单纯补镁，不补钾
D： 不做特殊处理，监测即可
E： 大剂量补钾

---

83 、 单选题

与该药的治疗指数有关的是
A： 副作用
B： 毒性反应
C： 过度作用
D： 继发效应
E： 后遗效应

---

84 、 单选题

影响药物利用的药剂学因素不包括
A： 药物贮存
B： 药物剂型
C： 药物组方
D： 药物制备工艺
E： 药物不良反应

---

85 、 单选题

吗啡的禁忌证不包括
A： 慢性消耗性腹泻
B： 急性心肌梗死引起的剧烈疼痛
C： 心源性哮喘
D： 肾绞痛
E： 手术引起的疼痛

---

86 、 单选题

下列关于塞来昔布的描述，错误的是
A： 是选择性COX-2抑制剂
B： 主要通过肝药酶CYP2C9代谢

C： 与磺胺类有交叉过敏反应
D： 适用于有消化性溃疡病史者
E： 可用于预防心血管栓塞事件

87、 单选题

阿糖腺苷主要用于治疗
A： 乙型肝炎
B： 甲型肝炎
C： 合胞病毒感染
D： 单纯疱疹病毒性脑炎
E： 甲型和乙型流感

88、 单选题

下列哪种抗菌药物与新斯的明联用可加重后者的不良反应
A： 阿米卡星
B： 头孢曲松
C： 头孢他啶
D： 亚胺培南
E： 氨曲南

89、 单选题

服用后同时具有雌激素、雄激素和孕激素活性的药物是
A： 甲羟孕酮
B： 环丙孕酮
C： 替勃龙
D： 地屈孕酮
E： 屈螺酮

90、 单选题

外用糖皮质激素的不良反应不包括
A： 加重用药局部的皮肤感染
B： 毛细血管收缩
C： 色素沉着
D： 多毛
E： 痤疮

91、 单选题

下列可能产生首过效应的给药途径是
A： 经皮给药
B： 肺部给药

C： 口服给药
D： 口腔黏膜给药
E： 肌内注射

---

92 、 单选题

巨幼红细胞性贫血合并神经症状时必须应用
A： 维生素B
B： 叶酸
C： 亚叶酸钙
D： 粒细胞集落刺激因子
E： 硫酸亚铁

---

93 、 单选题

给药时间不受限制的他汀类药物是
A： 辛伐他汀
B： 普伐他汀
C： 洛伐他汀
D： 阿托伐他汀
E： 氟伐他汀

---

94 、 单选题

过敏反应发生与药物哪种形式有关
A： 制剂中的杂质
B： 药物代谢产物
C： 药物本身
D： A、B、C均不是
E： A、B、C均是

---

95 、 单选题

下列哪种说法是正确的
A： 左旋多巴发挥作用慢，常需2～3
B： 抗精神病药有协同左旋多巴的作用
C： 左旋多巴疗效不如抗胆碱药
D： 左旋多巴对各种原因所致的震颤麻痹均有效
E： 抗精神病药与左旋多巴有对抗作用

---

96 、 单选题

如果不良反应是"药物与人体抗体发生的一种非正常的免疫反应"，则称为
A： 毒性反应
B： 继发反应

C： 过敏作用
D： 过度反应
E： 遗传药理学不良反应

97、 单选题

《中国药典》中规定，“贮藏”项下的冷处是指
A： 不超过20
B： 避光并不超过20
C： 0 ~5
D： 2 ~10
E： 10 ~30

98、 单选题

小于10nm微粒可缓慢积集于
A： 肝脏
B： 脾脏
C： 肺
D： 淋巴系统
E： 骨髓

99、 单选题

主要用作片剂黏合剂的是
A： 羧甲基淀粉钠
B： 羧甲基纤维素钠
C： 交联聚维酮
D： 干淀粉
E： 微粉硅胶

100、 单选题

医院药剂科根据医疗需要与临床医师共同协商制订的处方是（ ）
A： 法定处方
B： 医师处方
C： 协定处方
D： 临时处方
E： 药师处方
